Appartement à vendre

94.64 m² 2 chambre(s)
Pr?izerdaul

585 000 €

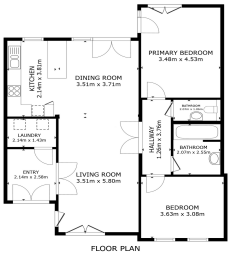

Matterport

DESCRIPTION

Appartement au calme absolu – En pleine campagne, dans un cul-de-sacSitué dans un environnement verdoyant et paisible, cet appartement de charme vous offre un cadre de vie idyllique, en pleine nature et sans circulation.D'une surface bien agencée, il se compose de :Un hall d'entrée accueillantUn débarras pratiqueUn spacieux salon et salle à manger, lumineux et convivialUne cuisine moderne et entièrement équipée, avec un élégant parquet au solUn hall de nuitUn bureau pouvant servir de chambre supplémentaireUn WC séparéUne salle de douche contemporaineUne chambre parentale confortable Extérieurs et prestations supplémentaires :Une belle terrasse privative longeant l'appartement, avec vue imprenable sur les présUn carport privatifUne borne de recharge électriqueUne remise commune pour plus de rangementCe bien est idéal pour les amateurs de tranquillité, tout en restant à proximité des commodités essentielles. Pour toute visite ou information complémentaire,...

DETAILS DU BIEN

Nombre de chambre(s) : **2**
Surface : **94.64 m²**
Terrain : -
Balcon : -
Terrasse : **oui**
Jardin : -
Garage(s) : -
Parking(s) souterrain(s) : -

Parking(s) : **2**
Parking collectif : -
Année de construction : **2006**
Disponibilité : -
Nombre d'étage : **1**
Etage : -
Rénové : **non**
Meublé : **non**

RE/MAX FORUM

154, avenue du X Septembre, L- 2550 Luxembourg

forum@remax.lu
https://www.remaxforum.lu/

DIAGNOSTICS ENERGETIQUES

Indice énergetique